

GUÍA DEL PACIENTE

Consulte las advertencias, precauciones e instrucciones de uso completas en la Guía del paciente Aspira®.

Para obtener más información visite:

www.myaspira.com
www.merit.com

PASO 1: Prepare el lugar de trabajo

- 1 Haga espacio en la mesa.
- 2 Limpie la superficie con un paño desinfectante.
- 3 Lávese las manos con agua tibia y jabonosa. Frótese durante un minuto. Séquese con una toalla limpia.
- 4 Ponga los artículos en el área limpia.

PASO 2: Procedimiento de drenado

NOTA: Si el catéter está adherido a la piel con cinta, desprenda la cinta.
NOTA: Si el catéter está dañado, coloque la pinza deslizante incluida con el equipo de drenado entre el área dañada y el punto de salida. Consulte a su médico.

- 1 Abra la bolsa del equipo de drenado.
- 2 Retire y deseche el capuchón protector de la válvula del catéter.
- 3 Limpie la válvula del catéter con un apósito con alcohol.
- 4 Conecte la línea de drenado al catéter. A continuación escuchará o sentirá un chasquido cuando las piezas se acoplen.
- 5 Coloque la bolsa sobre una superficie plana a una distancia mínima del largo del brazo bajo el pecho.
- 6 Presione la bomba una vez. Deje que el fluido drene hasta que la bolsa esté llena o el fluido deje de correr. Si no hay flujo, consulte la sección de solución de problemas.
- 7 Cuando se detenga el flujo o la bolsa se llene hasta los 1,000 mL. Desconecte la línea de drenado del catéter.
- 8 Limpie la válvula del catéter con otro apósito con alcohol.
- 9 Coloque otro capuchón protector en la válvula del catéter.

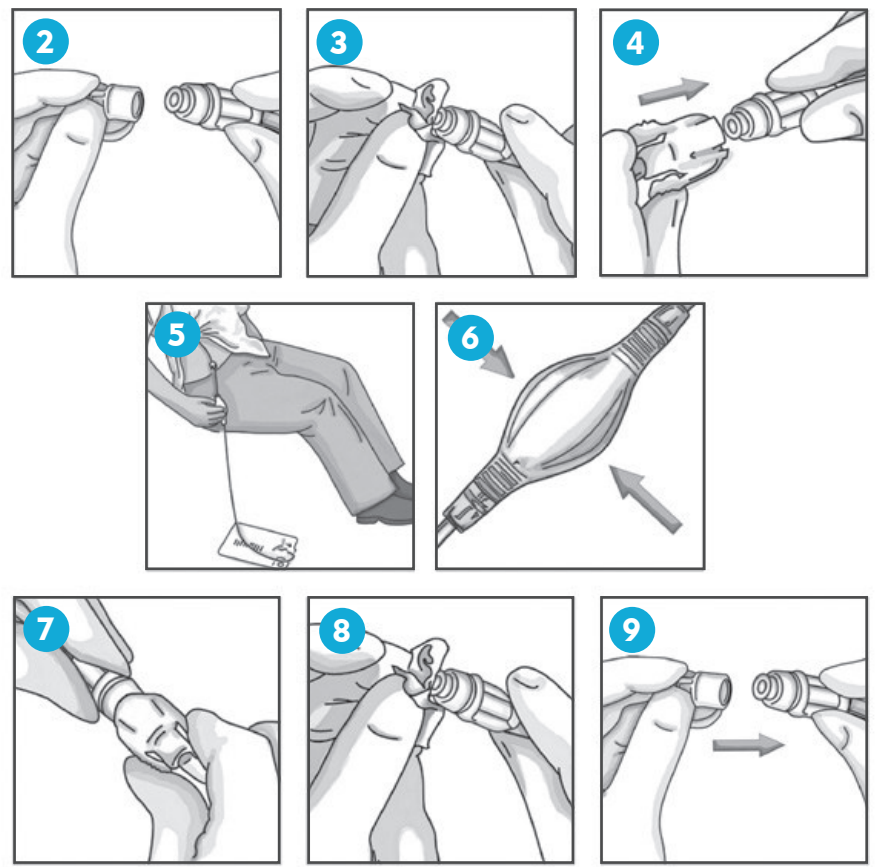

Retire los vendajes sólo si:

1. ha pasado una semana desde que cambió los vendajes...
- O -
2. su médico recomendó cambiar los vendajes en cada drenado...
- O -
3. el área debajo de los vendajes está húmeda.

PASO 3: Vendaje

Si aún no es necesario cambiar los vendajes, adhiera el catéter a la piel con cinta y siga con el paso 4.

NOTA: Observe el punto de salida y la piel circundante. Si observa enrojecimiento, hinchazón o trasudado en el punto de salida, termine de drenar y consulte a su médico.

- 1 Abra la bolsa de los artículos de vendaje.
- 2 Saque los guantes de la bolsa.
- 3 Tome un guante por el extremo de la muñeca y póngaselo.
- 4 Tome el segundo guante con la mano enguantada y póngaselo en la otra mano.
- 5 Saque el campo estéril de la bolsa y póngalo en el lugar de trabajo que ha preparado.
- 6 Aplane el campo para ver los artículos de vendaje.
- 7 Limpie la piel alrededor del punto de salida con un apósito con alcohol. **NOTA: Asegúrese que el punto de salida y la piel estén secos antes de continuar.**
- 8 Coloque la almohadilla de gasa abierta sobre la piel alrededor del catéter.

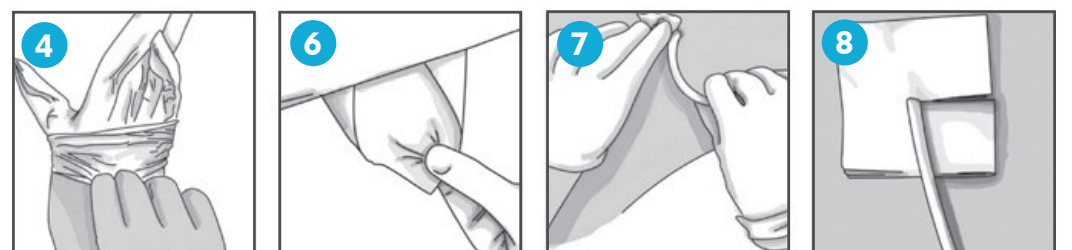

Vendaje en cada drenado

- 1 Enrolle el catéter por encima de la almohadilla de gasa abierta.
- 2 Coloque el vendaje transparente sobre el catéter y la gasa.

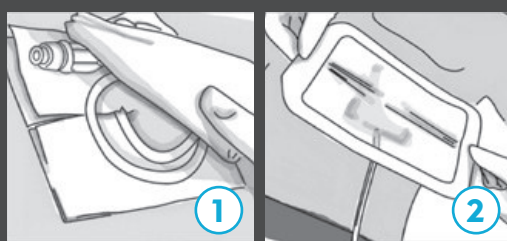

Vendaje semanal

- 1 Coloque la gasa sobre la parte superior del catéter. Coloque el vendaje transparente sobre el catéter y la gasa.
- 2 Adhiera con cinta el catéter expuesto a la piel.

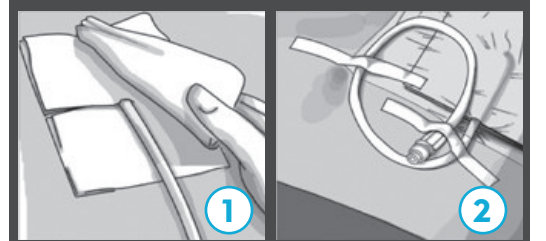

PASO 4: Desecho del fluido y de los artículos usados

- 1 Sobre el inodoro, corte la esquina de la bolsa de drenado.
- 2 Vierta el fluido en el inodoro.
- 3 Tire a la basura la bolsa de drenado y los artículos usados.
- 4 Lávese las manos.



NOTA: Si el catéter está dañado, coloque la pinza deslizante incluida con el equipo de drenado entre el área dañada y el punto de salida. Consulte a su médico.

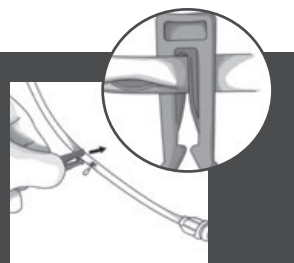

ADVERTENCIA: Si presenta cualquiera de los siguientes síntomas, termine el drenado y consulte a su médico:

- Enrojecimiento, hinchazón o trasudado en el punto de salida.
- Falta de aliento que no se alivia luego de drenar 1,000 ml de fluido a la vez.
- Dolor continuo en el pecho o falta de aliento, pero con poco o ningún fluido drenado del catéter.
- Se drenaron menos de 25-50 mililitros por drenado en 3 ocasiones consecutivas.
- La apariencia del fluido cambia mucho en cada drenado.
- Temperatura corporal por encima de los 100.5° F (38° C).

ADVERTENCIA: No drene más de 1000 mL de el pecho o 2000 mL del abdomen en un solo drenado.

ADVERTENCIA: Si se derrama el fluido, use jabón y agua tibia para limpiar la ropa y la piel o blanqueador para artículos del hogar.

NOTA: No recicle las bolsas de drenado usadas.

NOTA: Si el catéter se mueve hacia adentro o fuera del punto de salida, consulte a su médico.

NOTA: Si siente mareos, aturdimiento o visión borrosa, podría tener hipotensión. Deje de drenar y consulte a su médico.

NOTA: Siempre siga las recomendaciones de cuidado y las ordenes de su médico.

Servicio a clientes al:

1-866-443-3471

Información clínica:

1-833-3ASPIRA (327-7472)



SOLUCIÓN DE PROBLEMAS: Si el flujo no inicia, revise la conexión. Vuelva a presionar la bomba con suavidad. Si esto no funciona, inténtelo con otro equipo de drenado. Si no puede iniciar el flujo, consulte a su médico.